



Dans le cadre du parcours professionnel de nos élèves, des professionnels sont venus leur présenter leur métier. Ici, une infirmière parle de sa mission à des élèves de 3ème.



L'Étoile Roubaisienne

Numéro 4, Année 2025-2026

Édition Journée Portes Ouvertes



**JOURNÉE
PORTES
OUVERTES**

vendredi 10 octobre

**CONTACTEZ-NOUS POUR
L'INSCRIPTION DE VOTRE ENFANT AU :**

03.20.73.72.19

SÉLECTIONNEZ LE POSTE 2 "SECRÉTARIAT"

SUIVEZ-NOUS SUR LES RÉSEAUX :



Au Programme

13H30-15H00 : Récupère un maximum de tickets de loterie en apprenant avec nos professeurs

15H00-15H45 : Viens prendre le goûter avec nous et tente de gagner un cadeau à la loterie (ballons, jeux, bonbons, livres...)

15H45-16H45 : Profite de la garderie sportive avec les professeurs de sport en attendant tes parents

18H00 : Deuxième loterie



La toile du directeur

Monsieur Lagniez, notre directeur, répond à tes questions

Bonjour Monsieur Lagniez ! Je dois être honnête avec vous : l'entrée au collège me fait un peu peur... C'est normal ?

Bonjour ! Bien sûr que c'est normal. Tu sais, beaucoup d'élèves de CM2 ressentent la même chose. Ce que tu ressens montre que tu prends ce changement au sérieux, et c'est une bonne chose. Dis-moi, qu'est-ce qui te fait peur exactement ?

J'ai peur de me perdre, de ne pas trouver les salles... Et si je ne connaissais personne dans ma classe ?

Ce sont des questions qu'on nous pose souvent. Au début, c'est vrai que tout est nouveau : les salles, les professeurs, l'emploi du temps... Mais ne t'inquiète pas, tu ne seras pas seule. Il y a des adultes pour t'aider, et tu verras qu'au bout de quelques jours, tu sauras déjà te repérer. Et pour les camarades, c'est aussi une belle occasion de faire de nouvelles rencontres !

Et si les professeurs sont trop sévères ? Et les devoirs... j'ai entendu dire qu'il y en avait beaucoup plus qu'en primaire.

Je comprends tes inquiétudes. Les professeurs sont plus exigeants et attendent plus d'autonomie, c'est vrai, mais ils sont aussi là pour t'accompagner et t'aider à progresser. Et pour les devoirs, ce sera un peu plus qu'en primaire, mais on apprend à s'organiser, petit à petit. On ne te laissera pas seule, on est là pour toi.

D'accord... Ça me rassure un peu. Mais j'ai entendu dire aussi que Sainte-Marie était un collège "lasallien". Ça veut dire quoi, "lasallien" ?

Ah... pour ça, je te propose de poser la question à Saint Jean-Baptiste de La Salle lui-même

Hein ? Mais... il est pas un peu... euh... mort ?

Tu verras, à La Salle Roubaix on peut faire beaucoup de choses... même parler avec un Saint !

Bonjour jeune fille. Tu voulais me poser une question ?

Euh... oui, bonjour Monsieur La Salle... euh... Saint Jean-Baptiste ! Ça veut dire quoi en fait, être lasallien ?

Être lasallien, c'est vivre dans un esprit de fraternité, de respect, d'accueil et de confiance. C'est apprendre à grandir ensemble, à s'entraider, à prendre soin les uns des autres. C'est croire que chaque élève est unique et précieux et que l'école doit accueillir tout le monde, même ceux qui ont du mal. Tu n'es pas ici seulement pour apprendre, mais aussi pour devenir une belle personne.

Ah d'accord... c'est beau, d'être lasallien en fait. Ça donne envie. Merci !

C'est moi qui te remercie. Et n'oublie pas : N'aie jamais peur d'apprendre ni de grandir. Ici, chaque pas que tu feras sera accompagné. Avance avec confiance, car ici, tu es déjà à ta place.

Wow... je crois que j'ai moins peur maintenant. J'ai même hâte de commencer cette rentrée de 6ème !

C'est exactement ce que j'espérais entendre.



La toile de l'Ensemble Scolaire

Présentation de l'Ensemble Scolaire La Salle Roubaix

École Primaire et Maternelle Saint-François d'Assise

250 élèves

Adresse : 157 Boulevard de Strasbourg, 59100, Roubaix
Téléphone : 06.58.37.20.34
Mail : ecole.stfrancoisassise.roubaix@ddeclille.org

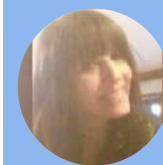

Madame Psiuk, Cheffe d'Établissement :
" À l'école Saint-François d'Assise, nous nous inspirons de l'esprit d'ouverture de notre saint patron. Quelle que soit la religion, les valeurs ou les capacités de chacun, nous accueillons chaque enfant avec bienveillance. "

Journée Portes Ouvertes : samedi 22 novembre (matin)
Marché de Noël : samedi 13 décembre (matin)
Kermesse : samedi 13 juin

"Là où il y a charité et sagesse, il n'y a ni peur ni ignorance" - Saint-François d'Assise



École Primaire et Maternelle Mère Teresa

Adresse : 44 rue Rollin, 59100, Roubaix
Téléphone : 03.20.70.42.47
Mail : mereteresarbx@gmail.com



Monsieur Jérémie, Chef d'Établissement :
" A l'école Mère Teresa, nous voulons que chacun puisse donner le meilleur de lui-même, découvrir ses talents, développer sa spiritualité et sa conscience de l'autre et de l'environnement. "

Marché de Noël : vendredi 12 décembre
Journée Portes Ouvertes : samedi 7 février
Kermesse : samedi 13 juin

"Que personne ne vienne à vous sans repartir meilleur et plus joyeux" - Mère Teresa



248 élèves



La Salle Roubaix
Ensemble scolaire

Frères des Écoles Chrétiennes

Depuis le 1er septembre 2025, l'Ecole Mère TERESA, l'école Saint François d'ASSISE et le Collège Sainte Marie La Salle ont décidé de créer ensemble un nouveau groupe scolaire. Les liens que tissent depuis de nombreuses années ces trois établissements ont amené les chefs d'établissement et leurs équipes à s'unir naturellement pour former un ensemble scolaire solidaire : l'Ensemble Scolaire La Salle Roubaix.

Les trois projets d'établissement ont toujours été très similaires et il nous semble aujourd'hui évident de nous unir pour créer une continuité dans la scolarité des jeunes et une appartenance plus forte à un projet commun. Notre mission commune est la réussite de nos élèves dans leur choix d'orientation au sein d'un ensemble scolaire qui prend soin de chaque enfant au regard des valeurs de notre Fondateur.

Collège Sainte-Marie La Salle

450 élèves

Adresse : 54 rue Saint-Antoine, 59100, Roubaix
Téléphone : 03.20.73.72.19
Mail : secretariat@stemarierbx.fr



Monsieur Lagniez, Chef d'Établissement
" Le Collège Sainte Marie La Salle a vocation à intégrer chaque élève avec les particularités qui lui sont propres. Les équipes pédagogique et éducative s'investissent au quotidien à faire vivre le projet de l'établissement : enseigner dans le respect des obligations de l'Education nationale, accompagner chaque élève selon ses besoins grâce à l'accompagnement personnalisé, développer les compétences des jeunes dans les séances d'approfondissement, les accompagner chaque jour dans leur travail personnel en Aide aux Devoirs et les mettre en lumière grâce aux Ateliers. "

Journée Portes Ouvertes : vendredi 10 octobre
Marché de Noël Durable de Roubaix : 12, 13 et 14 décembre
Carnaval des Quartiers Nord de Roubaix : mercredi 8 avril

"Marie, femme de l'écoute, ouvre nos oreilles : (...) fais que nous sachions écouter la réalité dans laquelle nous vivons, chaque personne que nous rencontrons, en particulier celle qui est la plus pauvre, démunie, en difficulté." Prière à Marie, Pape François

